Diseño y Estudio Ambiental para el Reemplazo de los Puentes en la Avenida Arlington

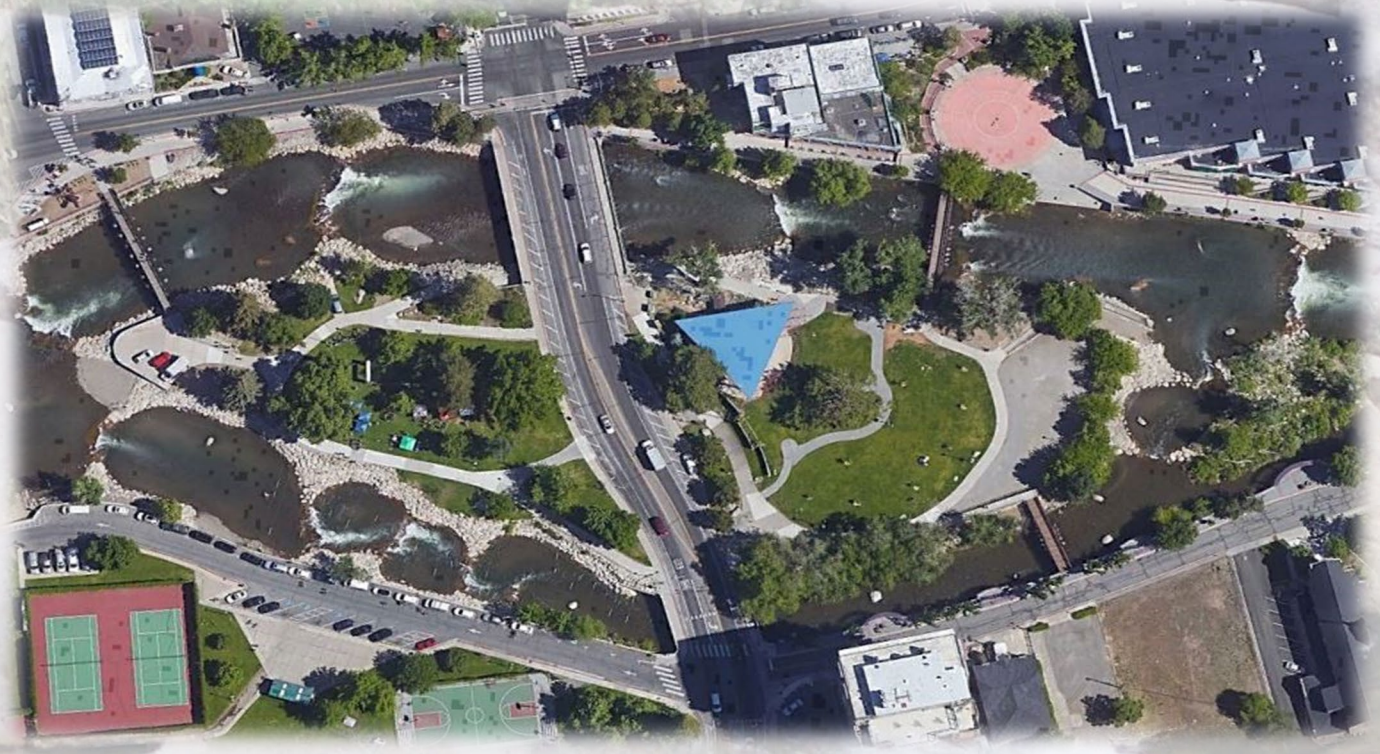

Descripción del proyecto, impacto de la construcción y cómo estar informados

Reunión Pública Informativa #3 | Junio 2023

Propósito y Necesidad

ARLINGTON AVENUE BRIDGES PROJECT

Acuerdos con la Administración de Autopistas Federales (FHWA), Departamento de Transporte de Nevada (NDOT) y la ciudad de Reno

Examinado con el Concilio de la ciudad de Reno, el Comité Asesor Técnico (TAC), el Grupo de Trabajo de Interesados (SWG) y el público en general

- Abordar el tema de puentes de estructura deficiente
- Preservar la capacidad hidráulica del Río Truckee
- Proporcionar mejoras multi-modales seguras y que cumplan con ADA
- Responder a los planes regionales y comunitarios adoptados

Diseño-Reuniones del Proyecto/Aporte al diseño

1 - Marzo 2022 Reunión Pública Informativa #1 (Virtual) (164 Participantes encuesta)

1 - Agosto 2022 Reunión Pública Informativa #2 (Virtual y presencial) (386 Participantes encuesta)

5 – Reuniones trimestrales de Coordinación

5 – Reuniones mensuales de grupo de interesados

13 – Reuniones mensuales para revisión de diseño y coordinación de utilidades

2 - Reuniones de coordinación con Terrenos de Nevada

10 – Modelos hidráulicos con la ciudad de Reno, Distrito de Conservación de Agua Carson-Truckee y las Autoridades de Gestión de Inundaciones del Rio Truckee

16 – Enfoque en el medio ambiente/permisos

1 – Presentación a Comité Asesor de Acceso a Reno

1 – Presentación a Comité Asesor Multi-modal para Ciudadanos

3 – Reuniones de Evaluación de Riesgo y Constructabilidad

5 – Diseño del Parque Kayak, en coordinación con el disenador original para Ingeniería de Recreación y Planificación

63 Reuniones

90% Diseño - Estética

Visión general de los puentes norte y sur con su estética elegida

ARLINGTON AVENUE BRIDGES PROJECT

Qué esperar durante la construcción

ARLINGTON AVENUE BRIDGES PROJECT

- La construcción se iniciará a principios del año 2025
- La Avenida Arlington y el Parque Wingfield estarán cerrados durante la construcción
- Se necesitará un carril para tráfico con señalamientos en la Avenida Island durante la construcción del contrafuerte del puente sur
- Carril de un solo sentido del tráfico a lo largo de la Calle West 1st entre la Calle Stevenson y West durante la construcción
- El trabajo en el rio está permitido anualmente de julio 1 a octubre 31
- Acceso limitado al Parque Whitewater Kayak del Río Truckee
- Peatones y ciclistas pueden usar la Calle Sierra como ruta alterna
- Los conductores pueden usar la Avenida Keystone, la Calle Sierra y la Center como rutas alternas
- Se terminará la construcción para diciembre del 2026

Línea de Tiempo del Proyecto

ARLINGTON AVENUE BRIDGES PROJECT

* Schedule changes highlighted in red

Pasos a seguir

ARLINGTON AVENUE BRIDGES PROJECT

- Revisión del medio ambiente
- Finalizar diseño y preparar documentos de licitación
- Permisos
- Próximas oportunidades para seguir informados

Preguntas y Comentarios

ARLINGTON AVENUE BRIDGES PROJECT

Pulse aqui para tomar la encuesta: Survey Link

Use esta liga para:

- Mandar preguntas o comentarios
- Mantenerse informado uniéndose a la lista de correo-e
- Díganos qué información y datos sobre la construcción quiere recibir

Revise la página del proyecto en cualquier momento para conseguir información actual en el sitio :

www.ArlingtonBridges.com

Puede enviar sus preguntas, comentarios o dudas al siguiente correo-e:

JTortelli@rtcwashoe.com

ARLINGTON AVENUE BRIDGES PROJECT

Gracias por su participación!

Construyendo una mejor comunidad por medio de transporte de calidad

rtcwashoe.com