Diseño y Estudio Ambiental para el Reemplazo de los Puentes sobre la Avenida Arlington

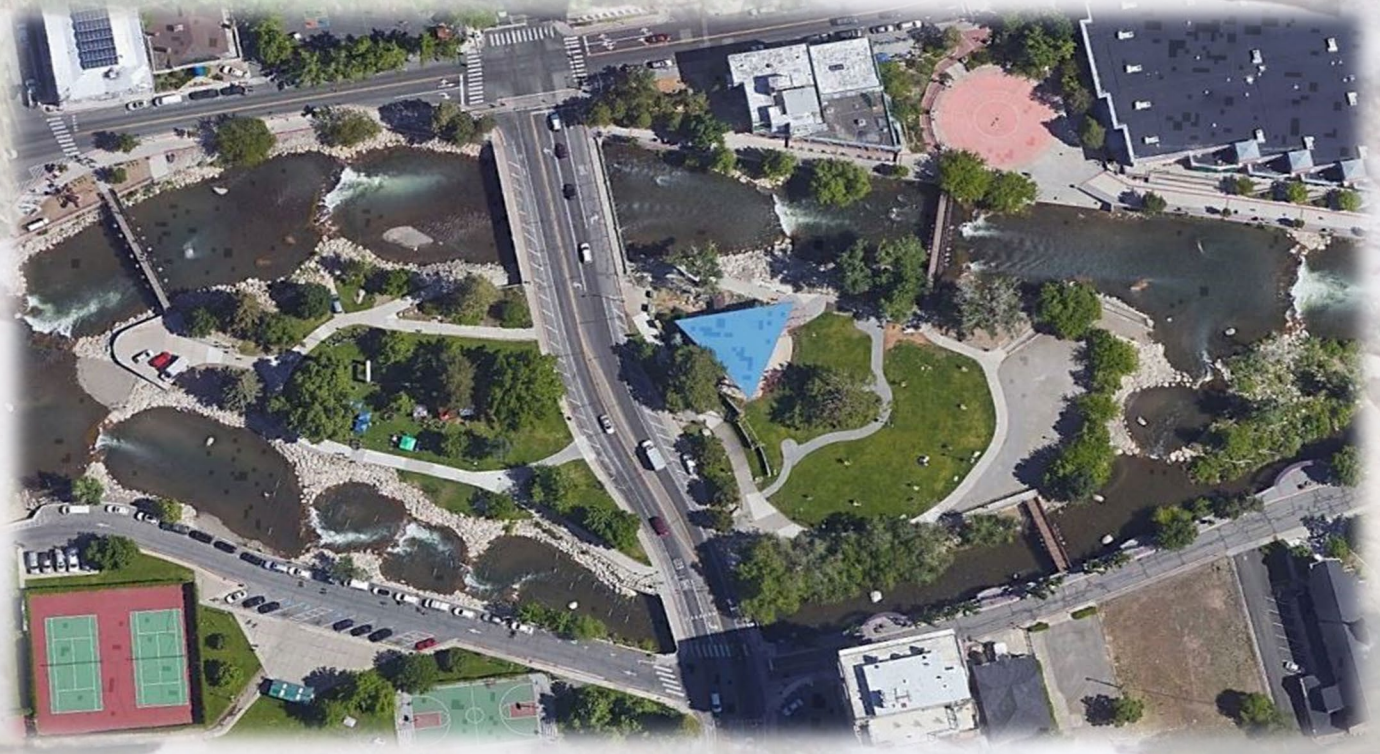

Resultados de la Encuesta Pública Agosto 2022
Construyendo un Puente

Reunión Pública Informativa #3 | Junio 2023

Reunión Pública Informativa #2

Pregunta 1: Opciones para el diseño de la barandilla del puente

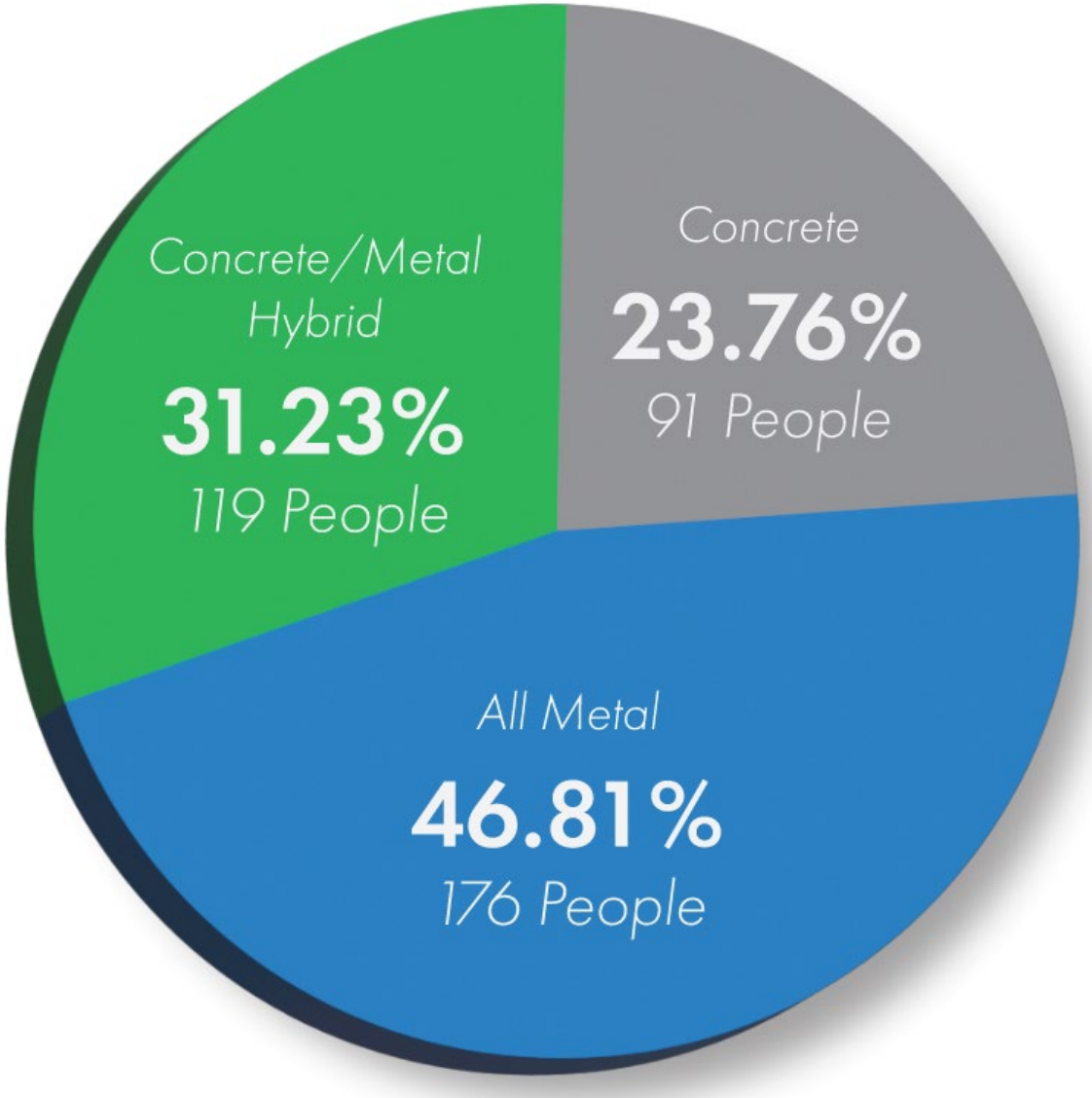

Híbrido de Concreto y Metal

Todo de concreto

Todo de metal

Reunión Pública Informativa #2

Pregunta 2: Iluminación a escala para peatones sobre los puentes

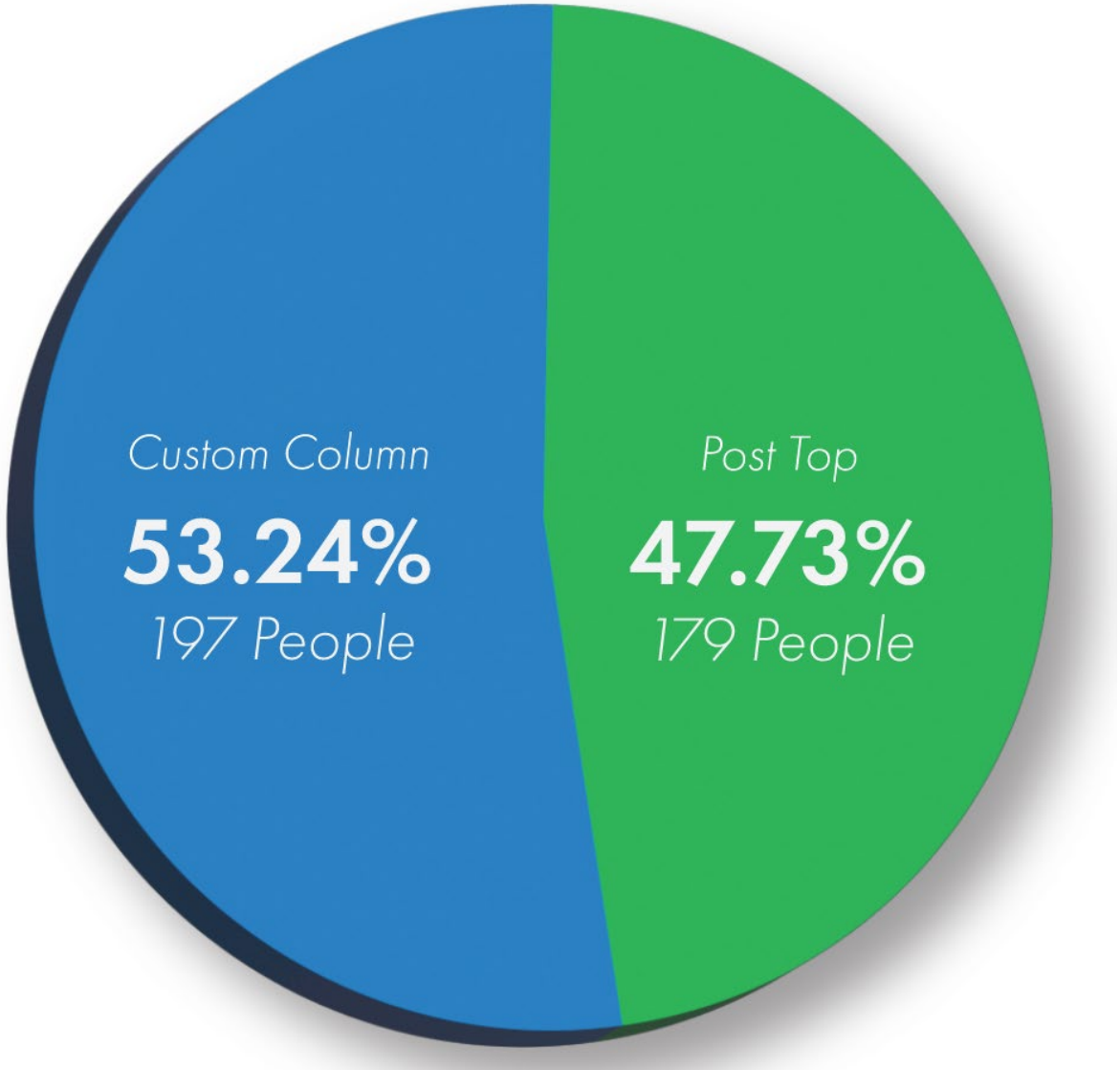

Columna de luz personalizada

Poste con luminaria superior LED

Reunión Pública Informativa #2

Pregunta 3: Tamaño de la torre de tensión para el

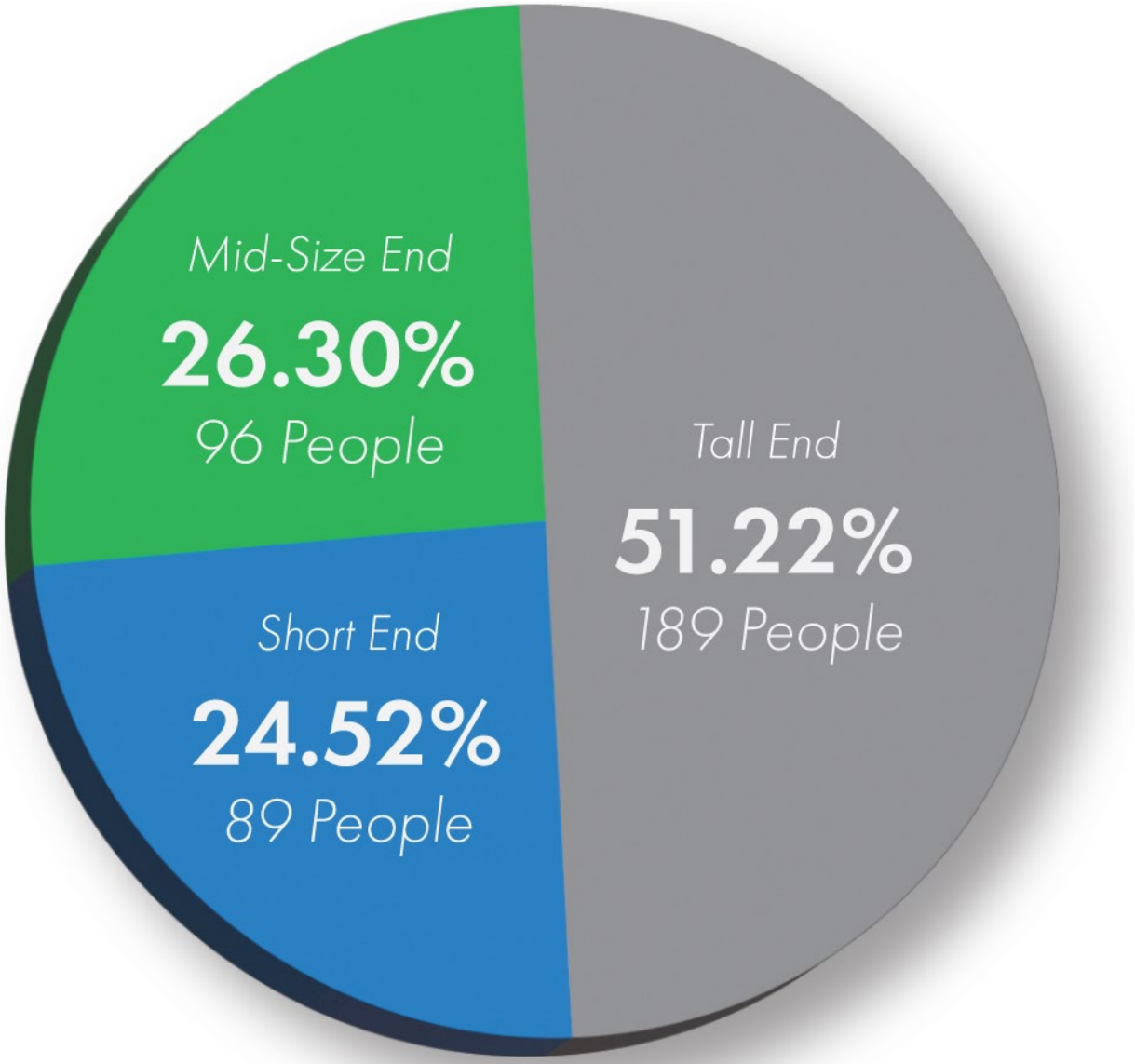

Tamaño de la torre mediana

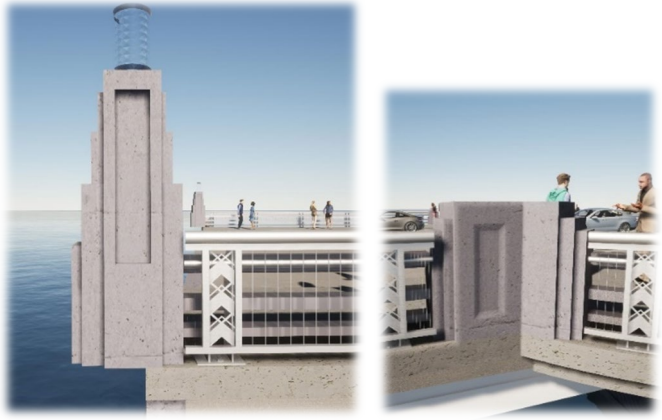

Tamaño de la torre alta

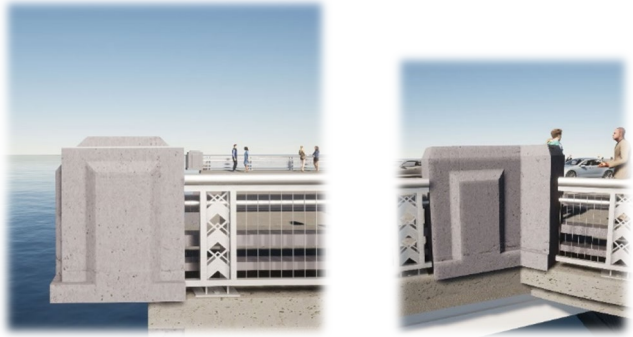

Tamaño de la torre baja

Reunión Pública Informativa #2

Representación con barandilla de metal, columnas personalizadas de luz y torres de tensión altas

Reunión Pública Informativa #2

Representacion del puente norte con barandilla de metal, columnas de luz personalizadas y torres de tensión altas

Preguntas y Comentarios

ARLINGTON AVENUE BRIDGES PROJECT

Pulse aqui para tomar la encuesta: Survey Link

Use esta liga para:

- Mandar preguntas o comentarios
- Mantenerse informado uniéndose a la lista de correo-e
- Díganos qué información y datos de la construcción le gustaría recibir

Revise la página del proyecto en cualquier momento para conseguir información actual en el sitio:

www.ArlingtonBridges.com

Puede enviar sus preguntas, comentarios o dudas al siguiente correo-e:

JTortelli@rtcwashoe.com

ARLINGTON AVENUE BRIDGES PROJECT

Gracias por su participación!

Construyendo una mejor comunidad por medio de transporte de calidad

rtcwashoe.com