Diseño y Estudio Ambiental para el Reemplazo de los Puentes sobre la Avenida Arlington

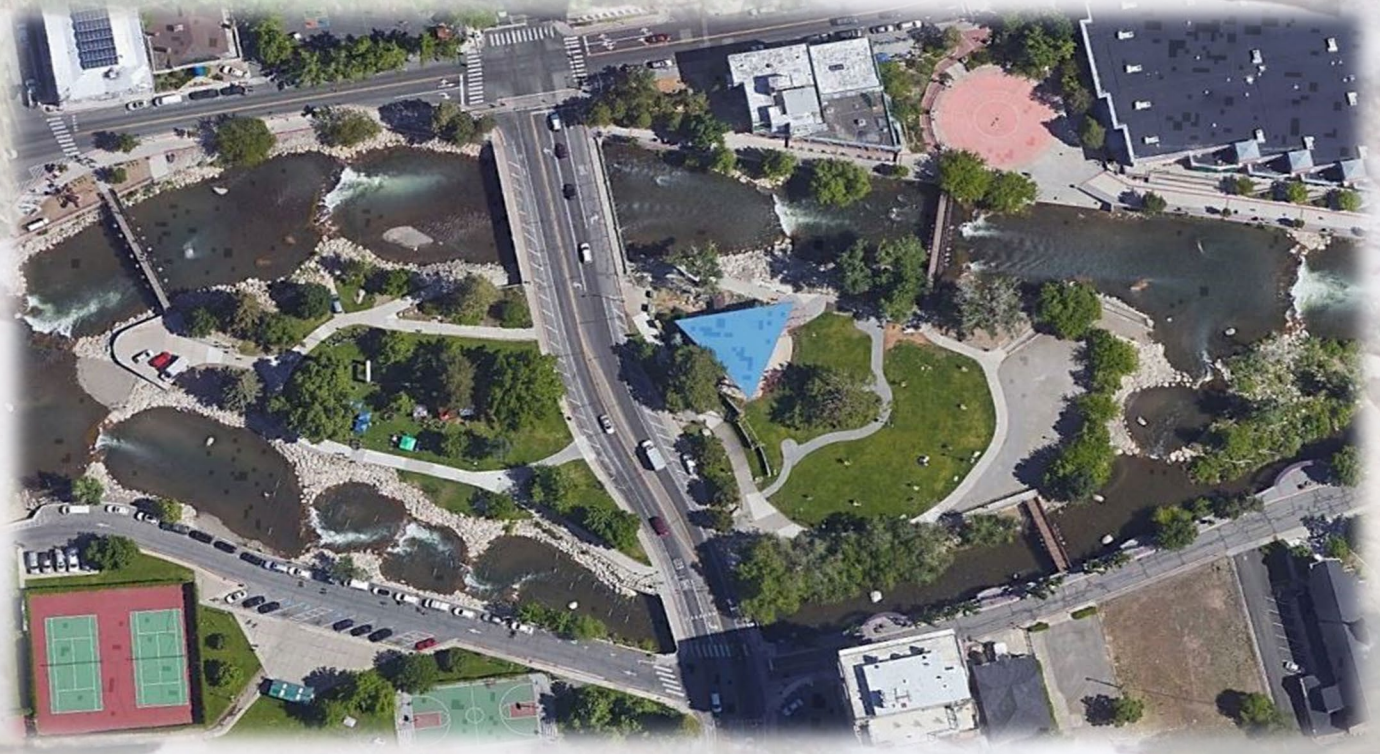

Comentarios del público recibidos sobre el Parque Whitewater del Rio Truckee

Reunión Pública Informativa #3 | Junio 2023

Resumen de Comentarios

ARLINGTON AVENUE BRIDGES PROJECT

- Asegurar que el Parque Whitewater está funcional y seguro con la construcción del muelle del puente norte
- No usar rocas afiladas o de escollera en el rio
- Involucrar al diseñador original del Parque Whitewater
- Aprovechar esta oportunidad para mejorar el Parque Whitewater
- Mantener el acceso recreacional al rio durante la construcción
- Proporcionar lugares seguros para salir del rio durante la construcción

Impacto mitigante del proyecto

ARLINGTON AVENUE BRIDGES PROJECT

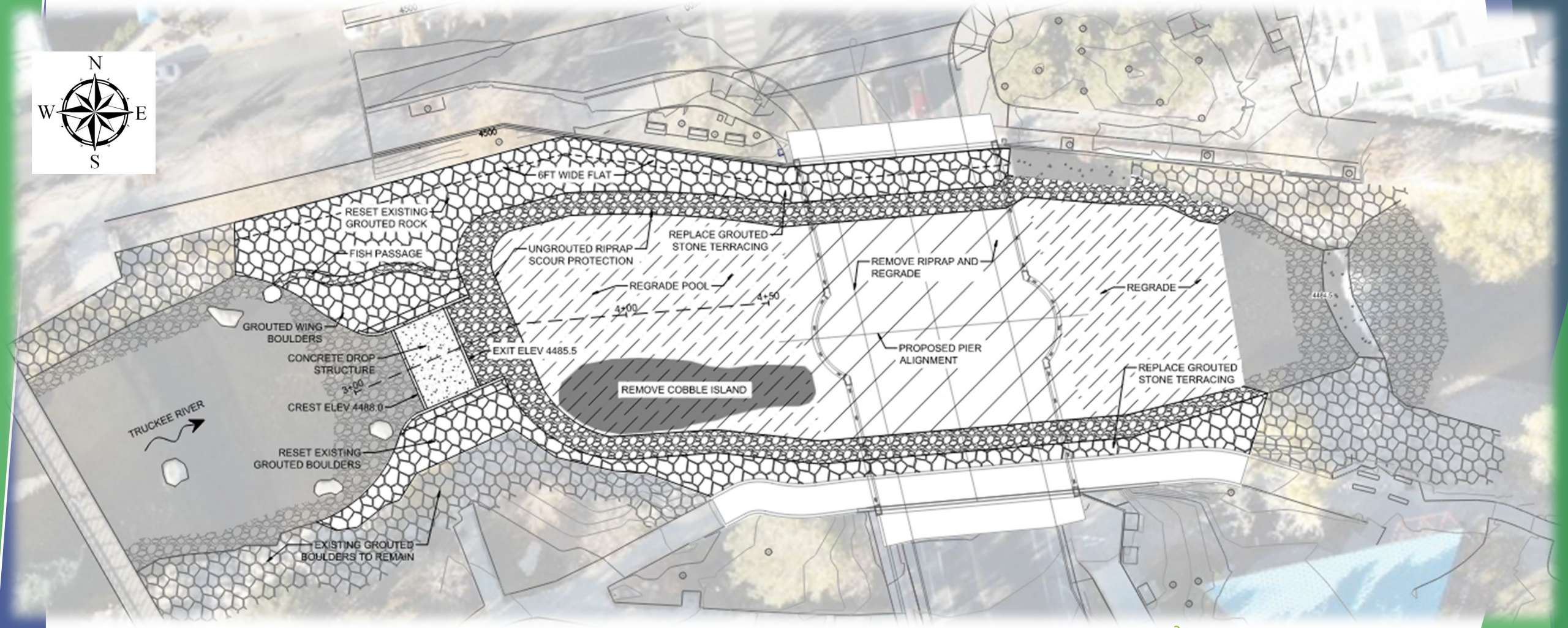

Para mantener el acceso al rio

ARLINGTON AVENUE BRIDGES PROJECT

- El acceso al rio se mantendrá durante la mayoría del periodo de construcción (dos años)
- El acceso estará restringido al canal norte o sur de julio a octubre (y posiblemente hasta noviembre)
- Se identificarán salidas seguras durante el desarrollo de los planes de desvio del rio
- Habrá cierres cortos al acceso al rio durante las actividades de seguridad crítica sobre el rio
- RTC coordinará con la ciudad de Reno y la Comunidad de Whitewater para desarrollar protocolos de comunicación
- El contratista instalará cornisas y redes para escombro en los puentes para el trabajo que se haga sobre el rio

Acceso al rio – Construcción del puente norte

Acceso al rio – Construcción del puente sur

Preguntas y Comentarios

ARLINGTON AVENUE BRIDGES PROJECT

Pulse aquí para tomar la encuesta: Survey Link

Use esta liga para:

- Mandar preguntas o comentarios
- Mantenerse informado uniéndose a la lista de correo-e
- Díganos qué información y datos de la construcción le gustaría recibir

Revise la página del proyecto en cualquier momento para conseguir información actual en el sitio:

www.ArlingtonBridges.com

Puede enviar sus preguntas, comentarios o dudas al siguiente correo-e:

JTortelli@rtcwashoe.com

ARLINGTON AVENUE BRIDGES PROJECT

Gracias por su participación!

Construyendo una mejor comunidad por medio de transporte de calidad

rtcwashoe.com